R

de la Petite Rhue

21-22 octobre 2023

UN ESPRIT “LONGUE DISTANCE”

Le CDSN vous propose une randonnée de sports d’attelages canins sur les sentiers de la Petite Rhue au départ du domaine nordique de Lascourt – 15400 Le Claux.

Nouveautés 2023 : **BIVOUAC - REPAS TRAPPEUR - NOCTURNE - Nouveau 20 km** avec ouverture des pistes non stop pour le bivouac du samedi 16h au dimanche 13h.

Une randonnée sous le signe de la convivialité, de la détente et de l'entraînement “longue distance” dans les bois et sur les plateaux cantaliens sous le Puy Mary.

Retrouvez l'actualité du CDSN et les infos en direct sur notre page Facebook et Instagram

https://www.facebook.com/Cantaldogssportsnature

https://www.instagram.com/cantaldogssportsnature

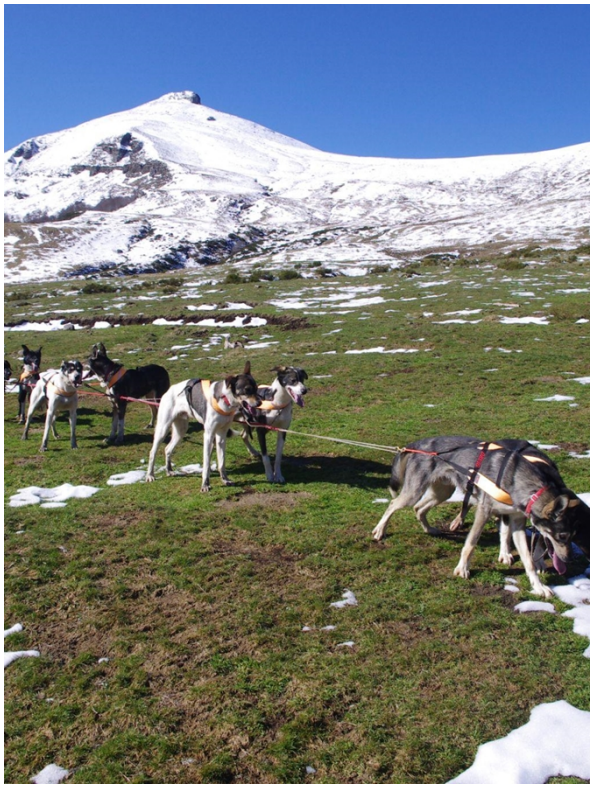

PROGRAMME

Samedi 21 et Dimanche 22 Octobre 2023

Profitez d'un week-end cantalien pendant les vacances scolaires de Toussaint !

- **Samedi 21 octobre 2023** : départ en après midi (16h)
- Ouverture des pistes du samedi 16h au dimanche 13h
- **Bivouac** (places limitées)
- **Dimanche 23 octobre 2023** : départ le matin (8h-9h)
- Repas du samedi soir **"Repas trappeur sur le bivouac"** à 500 m de la stake

Retrouvez l'actualité du CDSN et les infos en direct sur notre page Facebook et site internet

https://www.facebook.com/Cantaldogssportsnature

https://nordicateampuymary.wixsite.com/nordicateamcoach/cantaldogssportsnature

Remarques :

- Casque obligatoire**,** gants et lunettes conseillés, dans le cas contraire, le club organisateur décline toutes responsabilités en cas d'accident.
- Le matériel utilisé doit être de qualité avec notamment des **freins efficaces**. PAS DE KART DE COURSE (type traczer)
- Quads autorisés.
- Vaccinations : vous devez être en possession des originaux sur le site pour tous les chiens en stake (toux du chenil, parvovirose, rage) et avoir obligatoirement fait parvenir votre fiche cynosanitaire lors de votre inscription.
- Bivouac (sur réservation préalable, places limitées) : vous êtes en autonomie complète (sauf repas samedi soir)

PARCOURS

De 2 km à 20 km

Le CDSN vous propose des **parcours balisés** de 2 km à 20 km, de facile à difficile, sur un terrain de type montagneux. Traces GPS fournies aux participants à l'inscription sur demande.

- 2 km – D+ 38 m
- 2.8 km – D+ 68 m
- 3.5 km – D+ 85 m
- 4.5 km – D+ 185 m
- 20 km – D+ 1051 m

cf parcours 2022. La boucle de 20 km est modifiée pour l'année 2023.

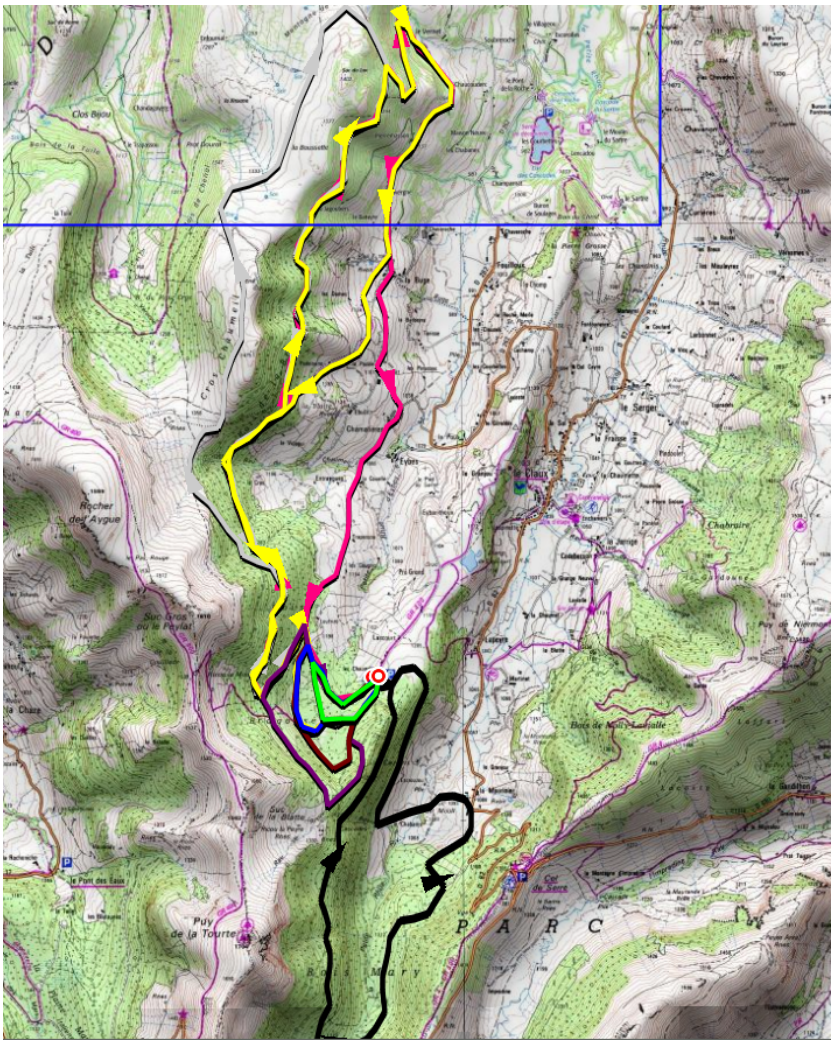

STAKE-OUT

Domaine nordique de Lascourt – 15400 LE CLAUX

A 20 min du Puy Mary, 35 min de Murat, 20 min de Riom-es-Montagne. Dans le village Le Claux, suivre le skieur Lascourt, en haut du col à gauche et arrivée au Parking à l'entrée du bois.

- Parking spacieux
- Eau
- Salle hors sacs
- WC, douche

Contacts - Hébergements à proximité

Le Relais de Lascourt : Dortoir sur site

Maison de la Montagne Gites – Chambres d'hôtes

LE BIVOUAC et LE REPAS TRAPPEUR

Un esprit “Longue Distance”

Le **bivouac** est situé à **500 m de la stake out** (facile d’accès), **les véhicules ne sont pas autorisés.**

Possibilités de :

- déposer en amont vos affaires (tente, stake, eau, nourriture chien,etc…)
- boucler les parcours autant qu’il vous plaira (ouverture de la piste du samedi 16h au dimanche 13h)
- faire de la nocturne
- vous êtes en autonomie totale (sauf repas samedi soir)

Seuls les inscrits au bivouac (places limitées) peuvent y accéder avec leurs chiens (notamment lors du repas).

Un repas trappeur

Le **repas du samedi soir** organisé par le CDSN et ses bénévoles est servi sur le lieu du bivouac autour d’un feu de camp.

NUMÉROS UTILES

Nous contacter !

Renseignements et inscriptions :

AnneSo Plocq

Tél : 06 24 62 26 91 (par SMS)

Email : cantaldogssportsnatures@gmail.com

MP page Facebook **:** https://www.facebook.com/Cantaldogssportsnature

Site internet :

https://nordicateampuymary.wixsite.com/nordicateamcoach/cantaldogssportsnature

Numéros d'URGENCES

18 ou 112

Hervé : 06 31 00 49 27

AnneSo : 06 24 62 26 91

Vétérinaire Riom-es-Montagne : 04 71 78 03 93